

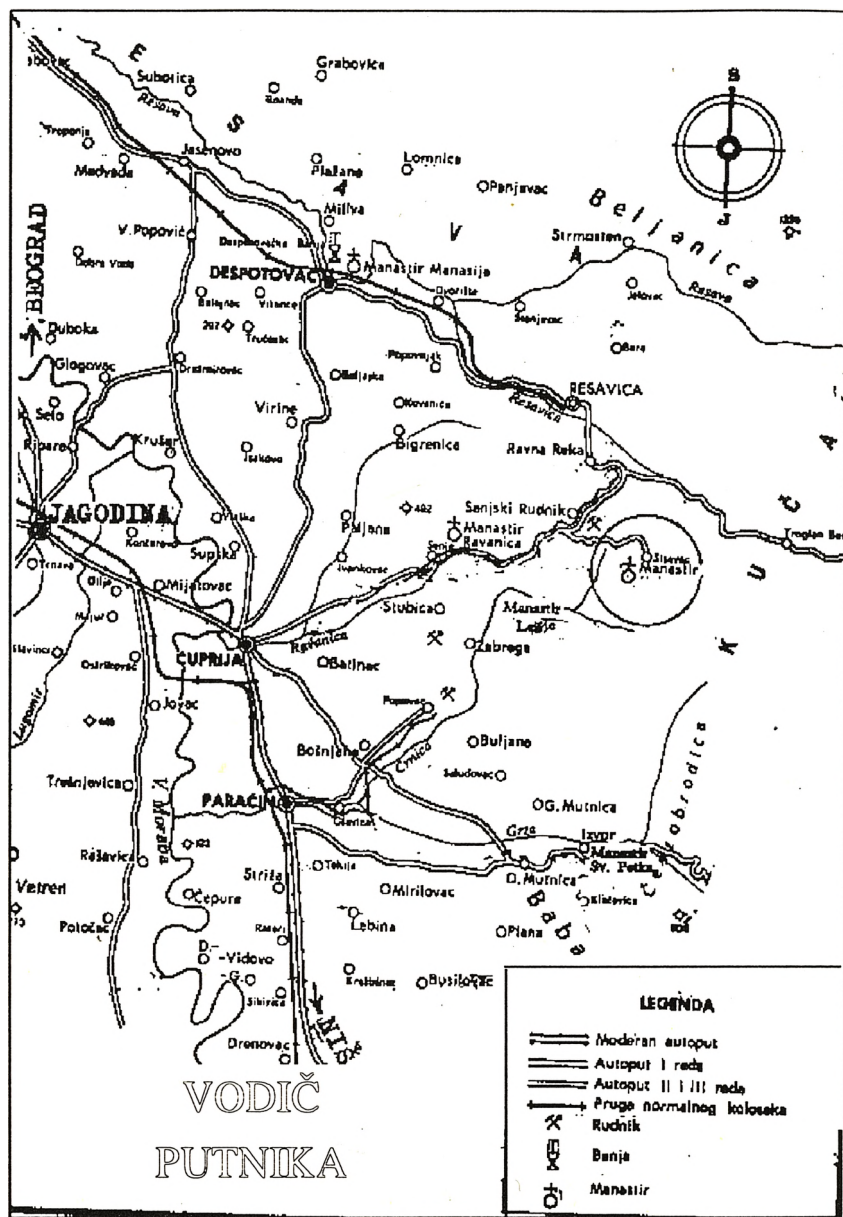

Богомир М. Михајловић

СИСОЈЕВАЦ

**МАНАСТИР
СВЕТОГ ПРЕОБРАЖЕЊА ГОСПОДЊЕГ
И НАСЕЉЕ СИСЕВАЦ**



СИСОЈЕВАЦ

, 1997.

“

-

”

,

-

,

,

,

”

”

,

VII

,

“

”

,

,

,

,

,

.

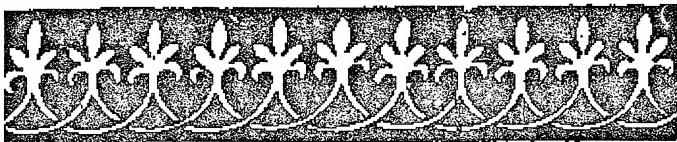

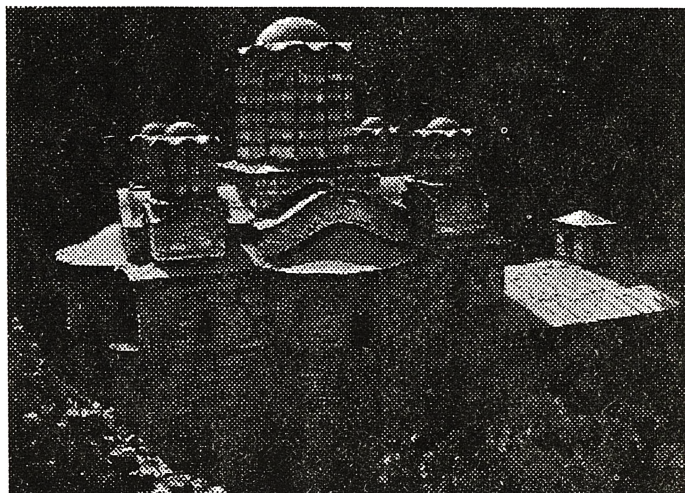
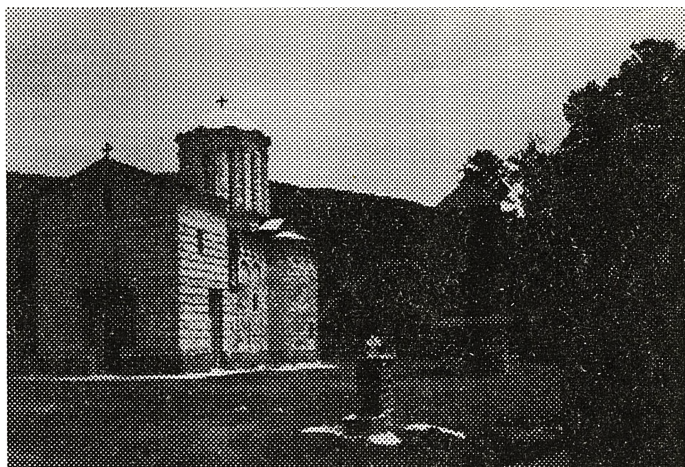

1355.

()

().

().

XIV

()

- | | | | |
|---|---------------------|-------|---|
| ▲ | СРЕДВЕКОВНА НАСЕЛБА | — | МОРАВСКИ ПУТ VIA MILITARIS - ЦАРИТРАСКА ПУТ |
| ■ | УЛБЕБЕРА ЦРКВА | — | ВЛАШНСКИ ПУТ |
| ⊙ | ЦРКВЕ И МАНАСТИРИ | | УНУТРАШНЕ САОБРАЌОНИЦЕ |
| ⊕ | ПЕРИНСКА ИСПОСНИЦА | — | ГРАНИЦЕ ПЕРУШИЌОВ ВЛАСТЕЛИНСТВА |
| + | СРЕДВЕКОВНА ПОВЕРА | — | ГРАНИЦЕ ЦРЕКОВОГ ВЛАСТЕЛИНСТВА |

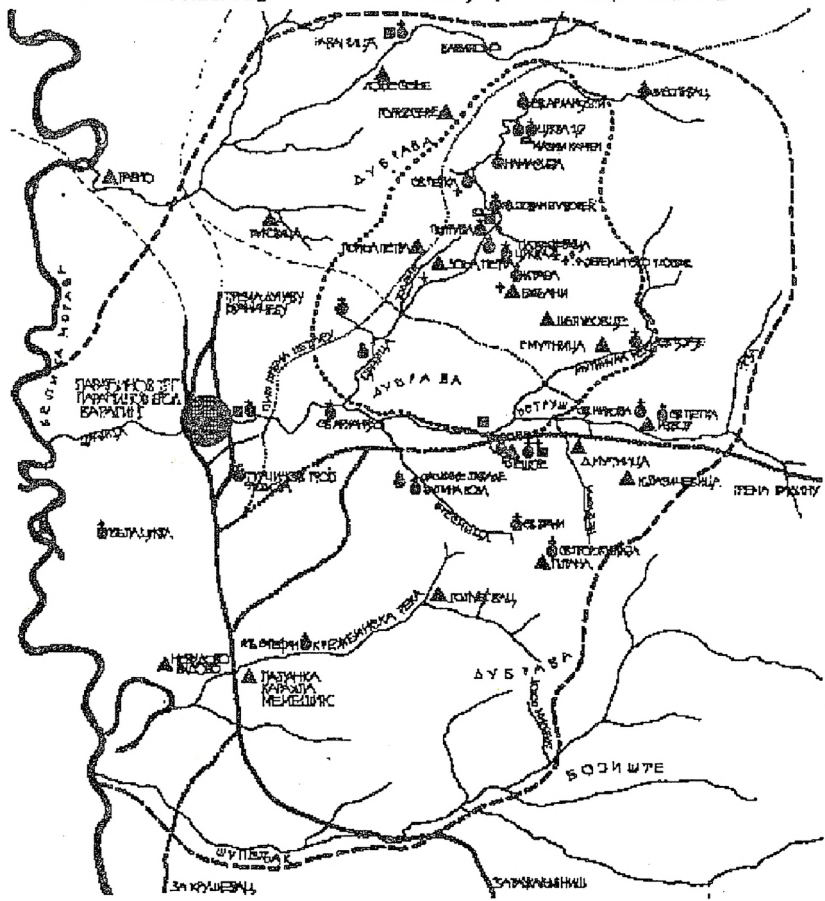

(. . .)

1459.

(1398)

1457.

1690),

(1718.)

1739.

19. (.).

(1389),

(1683-

, 12

1398.

. *)

, ?
,

,
,
,

,
..

(.),
.

,
“ ”,

, : , 2.

, , 3.
, 4.

12

, 5.
, 6.
7.

7
“ ”,
,

,
,
,

*)

300 400 .

“ - ”.

“) ” (() ,

(1371.).

1376.

()

·
·
-

,
·

*)

/ 1375. /

, - , -

“

”

1389.

1389.

1398.

1389.

”

“

” (, III, 1936),

*)

“

”

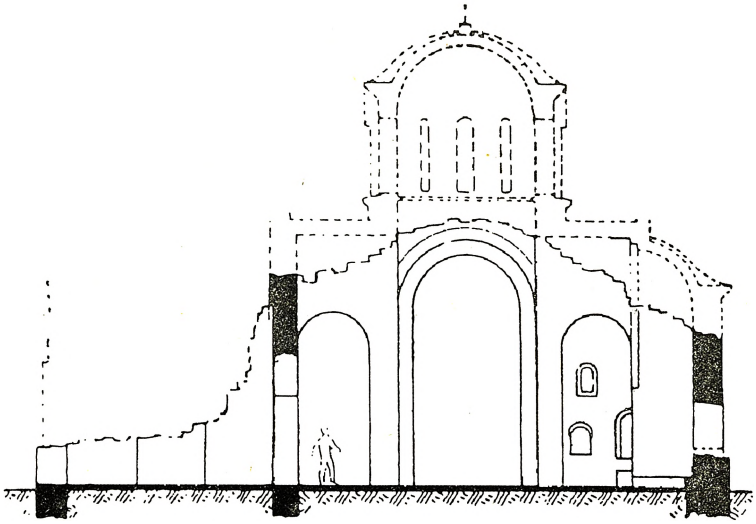

----- 23 00 -----

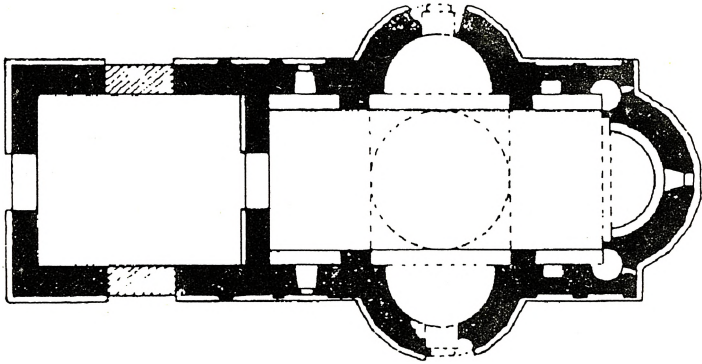

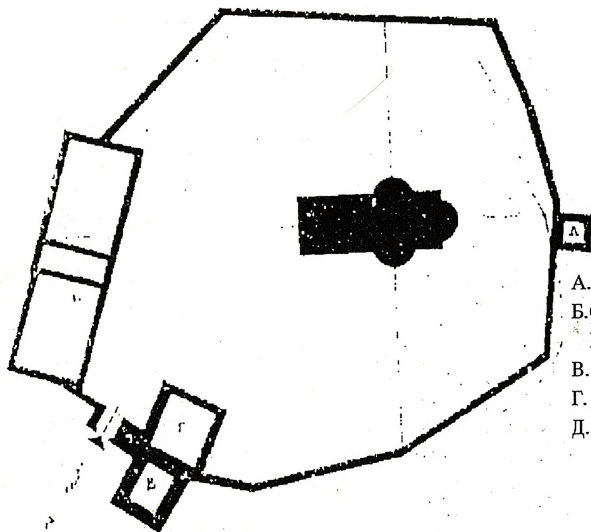

- А. ЦРКВА
- Б. СТАМБЕНО-
ЕКОНОМСКИ ДЕО
- В. СПОЉНА КУЛА
- Г. СТАМБЕНИ ДЕО
- Д. СПОЉНА КУЛА (?)



1970. . . .

(. . .)

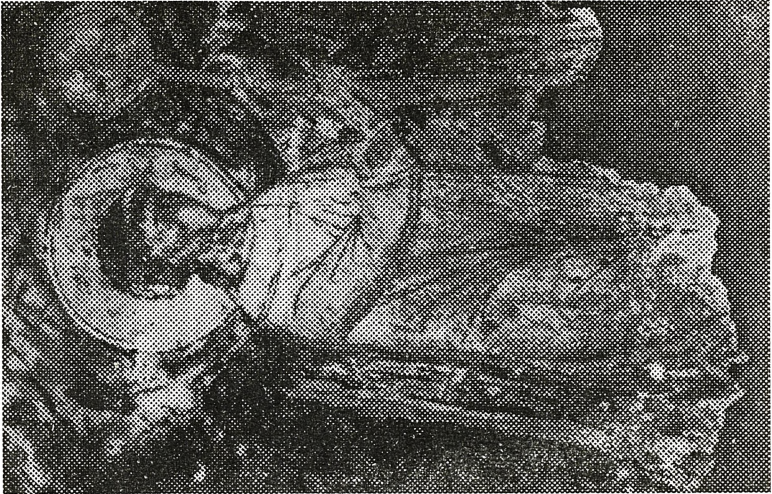
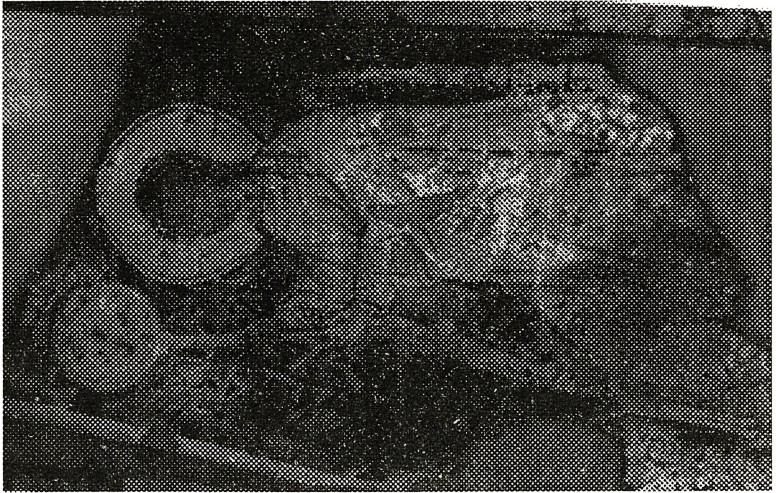

(1970.)

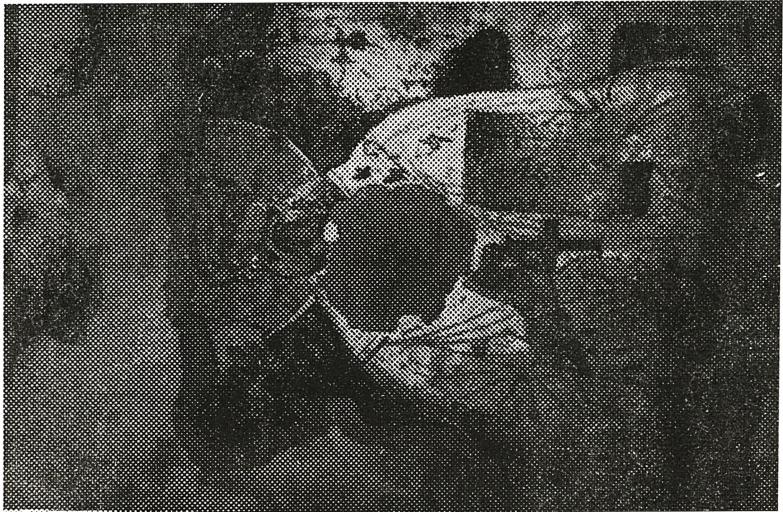
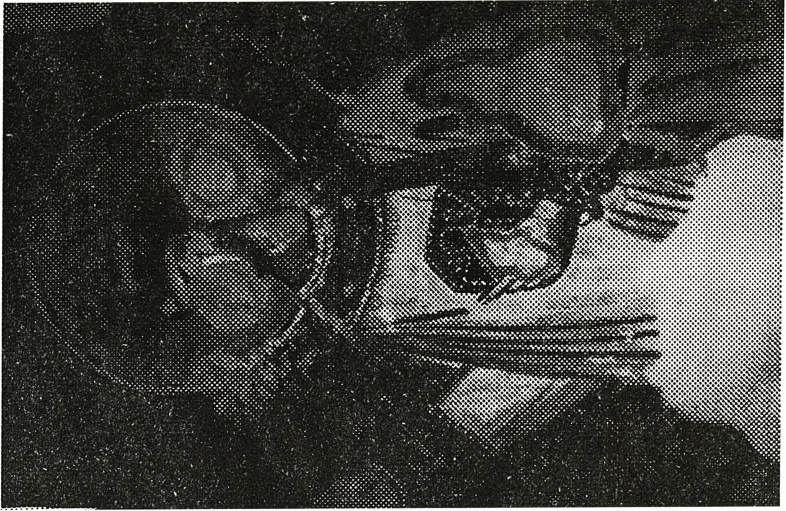

(. . . , 1963),
(. . . , 1968).



()
()
()

“ ”

35 13 , 1 ,

() , ()

1389. 1398.

/1690. /,

(1718.),

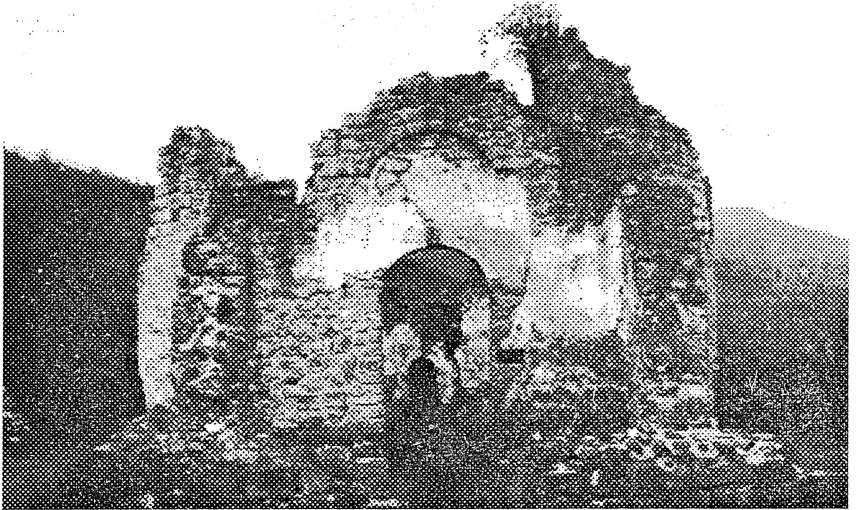

()

'
'
'

”
.

(:
, 1977.)

”
...

,
,

().

”
...

”
...

“ ” . , .

’ (’)”... ,

(, 1996.).

...” ,

’ ,

’ ,

(:3 1996.)

...” ,

(: ,1996.)

”
...

1509.

“

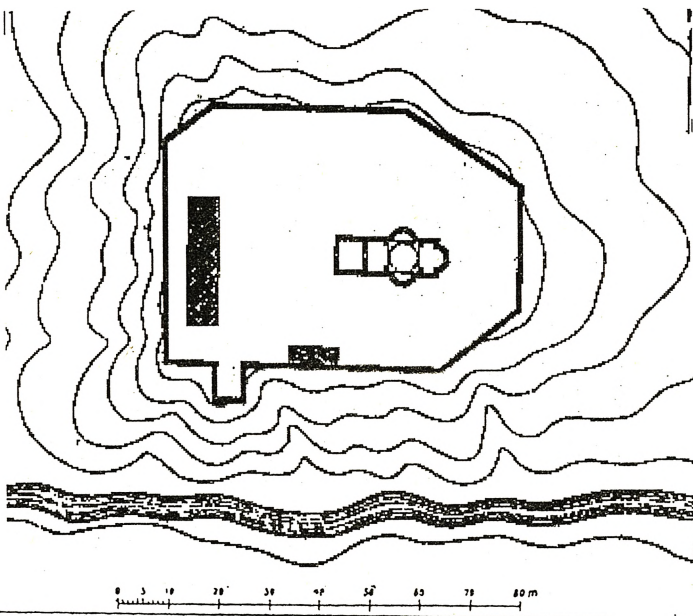

()

ЗАПИСИ НАУЧНИКА И ПУТОПИСАЦА О СИСОЈЕВЦУ

10 , 9 .
.
.
.
.
1398. .
.
.
.
1375. .
.
().
.
.
...
...

1509.

),

(

40

300

(

39 . 187).

XVII

:

”

(

21,

160).

III

1689.

.(

80,

. 66).

1683-1699.

1203. (in r, num, Slavorum 11,30 1204).

XVI IV (rr um rgi)
(25)

1241.

1398.

...

...

,

,

,

.

.

-

.

1690.

,

.

200

,

,

,

,

,

,

-

.

,

.

,

,

60-70

.

.

(, , 1936.)

.

1398.

1375.

1389.

36

, , .
, ,
, , .

) (. , ,
1389. . 1389. ,

,
, . , ,
, , , ,
, , , -
, , , -
, . , -
, , . ,
, , ,

1375.

, ,
, , , ,
, , , ,
, , , ,

1398.

“ ”
1380. 1389.

- 1389.

1380.

1389,

1389.

1389.

1389,

1509.

17.

(1689).

17.

18.

1204.

“

).

(. : .

, 1968. ³ . 81-83).

1398.

1689.

XVIII

XVII

XIV

1952.

(

4,

, 1966,212)

XVII

XIV

XV

, . -
 , -
 , -
 ,
 .
 (7, -
 , 1968. 202)

,
 ,
 . , -
 . -
 . -
 , 1389. ,
 , -
 , -
 ,
 ,

435

XIV

XIV

(

LIV,

1955, 218.0

3,
7)

12

1398.*)

1509

XVII

1679.

(?),

*)1389. (

). 1398.

1389.

14

· · · ,

·
(

-
XI., 1932,221-228.

1402

, ,

·
*),

, ,

1398.

1402.

*) , (.).

() ,

XIV

(.)

1371.

XIX

1966, 184-185)

12
1931.

4,90 () 5,05 ().

().

90

46

15x15

1,5

8 40

I.

1381.

1509.

1398.

IX 1933-1934, 283-285.

*)

,
 ().
 -
 .
 ,
 .
 ,
 -
 -
 ,
 6. (, 1989)
 ...
 ... ,
 .
 ()
 ,
 ,
 .*)
 ,
 ,
 14,30 6 , 10,10
 ,
 ,
 ,
 ,
 .

*) 1859.

, (,), 801 -
 ; -
 reum-
 rgi (j) 10 ,
 -
 ... (- " ",
 1985, , .390-391)

1509.

1509.

, ; ,
 : ; , -
 : , , 40
 300 , (40
 1,19),300 (-
 1,19). ,
 , 1509.
 1509.,
 1381. . VI , (.
 1381. .5). . VI (.
 .5). III 25 1679. .
 (. . . 80 66)III 25 " 1679. .
 (. . . 80 . 66) " .
 ? ,
 ?

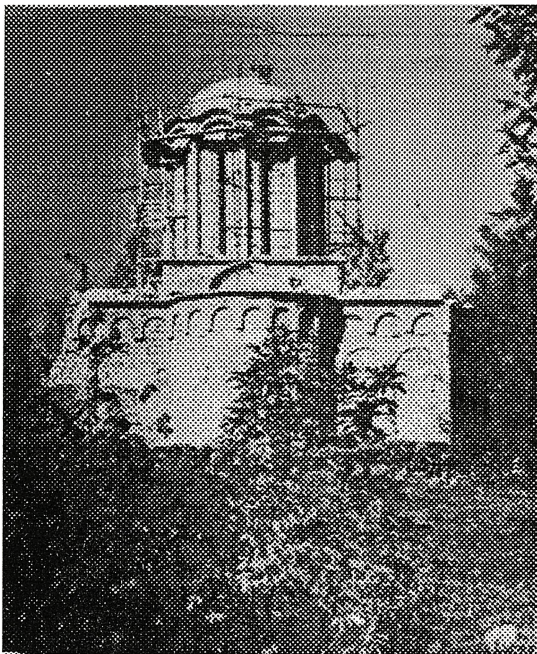

(2)

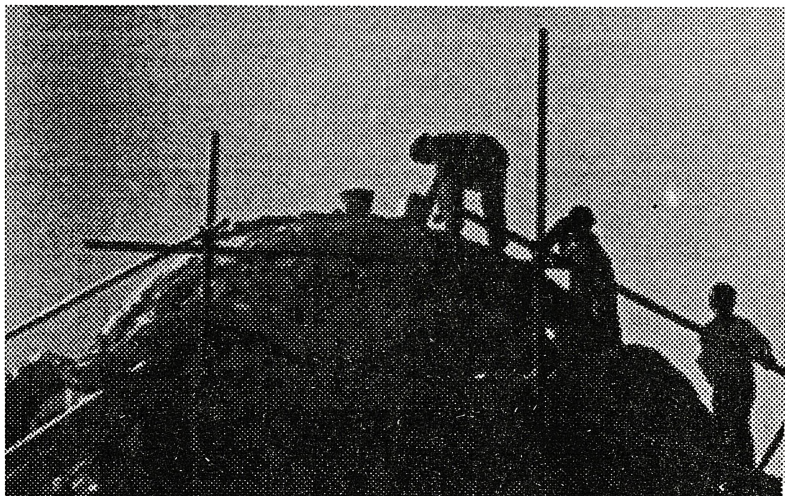

, - , ' , -
 , 400 , , -
 , () , , -
 , , , -
 . , , -
 1931. , , -
 . , , -
 , , -
 1932. . -
 , , -
 1952. , , -
 . , -
 . -
 1972. . -
 . 1972/73. . , 1974. .
 . , , -
 . , -
 . -
 . -
 .
 1972. 1980.
 :
 , ,
 .
 1985. 1989.

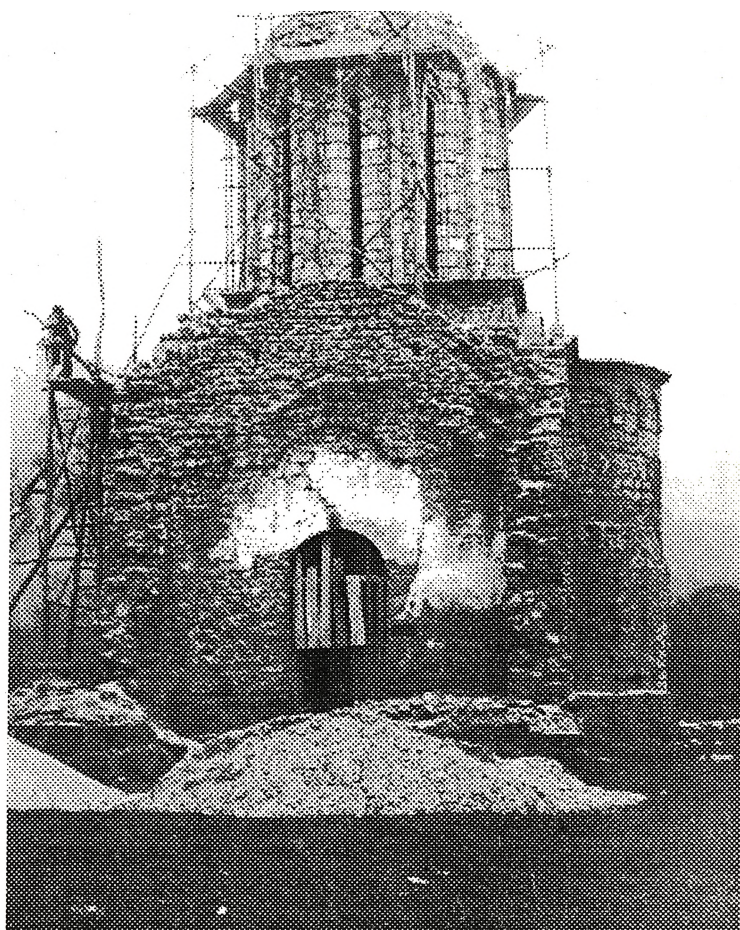

: , , ,
 , , , , -
 , , , , ,
 . :
 - :
 . / 6 :
 2 / , 2 2 -
 . : 1.
 , 2. 3.
 . :
 , 2.
 . , 3. . .
 - , 5 , 4 8 29 , 8
 , 2. , 3. : 1. ,
 , 4. , 5. , 6.
 , 7. . , 8.
 . 3. : 1. , 2.
 , 4. . , 5.
 8. . III, 6. . , 7. . : 1. ,
 , 2. III. : 1. -
 , 3. , 4.
 , 5. , 6. , 7.
 . , 8. . , 9.
 , 3. . : 1. , 2. .
 , 4. . ,
 - : "
 - " :
 , 2. : - 1.
 , 3, .
 , 4. , 5. . ,

6. . ; : 1. .
 , 2. , 3. .
 - - : 1. . , 2. ,
 1. . , 3. ; -
 1. . , 2. 3.
 - :

*
 * *

, , , ,
 , 1996. ,
 ,
 ,
 ,
 ,
 ,

*
 * *

d

d / / / -
 / / , / , -
 . ,

СВЯТОСЛАВНА УПРАВА ОАБОР
ПРАВОСЛАВНЕ СЪВЪРХНЕ
БРАТЧЕСТВЕ
Бр. 830
12. VI. 1985 год.
У ВОДАРСКОМУ

Р.

На основу члана 103, Устава Српске православне цркве проглашавамо манастир Оксојевац за метох манастира Раванице с тим да се Раваница пуноправно заузима за његово чување као о црквеној имовини, пошто се кат. парц. на којој се Оксојевац већ води под бр. 1970.КО Стубица у површини 0,45.46.ха.као "Добро манастира Раванице".



ПРЕДСЕДНИК
Свјатославна управа оабор
Православне свѣрхне
Братчестве

Кривошић



(: :)

ЗАВОД ЗА ЗАШТИТУ СПОМЕНИКА КУЛТУРЕ

Бр. 1074 КРАГУЈЕВАЦ
дана 1.9.1986. Ул. 21. октобра бр. 2
телефон 63-217
65-121

EN/PR

ЗАЈЕДНИЦА ЗАВОДА ЗА ЗАШТИТУ
СПОМЕНИКА КУЛТУРЕ

Београд

У прилогу вам достављамо 1 примерак idejног пројекта конака манастира Сисојевац, с молбом да исти pregledate и date saglasnost.

Служба заштите је donela Odluku да се Сисевац revitalizuje и у том cilju Браничевска епархија је donela Odluku о formiranju Сисевца у манастир а при манастиру Раваници. Комисија за verska питања SRS dala је иницијативну помоћ за разрешење смеђтаја манастирског ослобља а управа манастира Раванице је podnela овом Заводу zahtev за изградњу конака.

Завод је на temeljima археолошки истраженог конак предvideo изградњу - реконструкцију конака istог gabarita са priz mljem и spratom и одговарајућим složenim krovnim površinama. При izradi пројекта vodilo се računa да архитектура bude usaglašena са архитектонским nasledjem и одговара времену I половине XV века.

Функционални sadržaj urađen је према pismenom за управе манастира Раваница.

ДОСТАВЉЕНО: Заједници Завода
dosijeu ман. Сисевац
СИЗ културе Параћин
Управа ман. Раваница
архива

ДИРЕКТОР,

mr. Radoslav Prokić

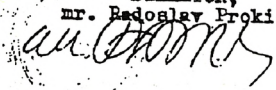

(: .)



ПРАВОСЛАВНИ ЕПИСКОП
ЕПАРХИЈЕ БРАНИЧЕВОКЕ

Бр. 302

11. 06. 1992 год.

ПОЖАРЕВАЦ

Управи манастира Раванице

Семе

На молбу Управе манастира Раванице бр. 47/92.,
дајемо одобрење и свој Архиепископски благослов
да се у манастиру Сисојевцу на постојећим темељима сазида
припрата.

За почетак радова дајемо благослов да духовник
ман. Раванице о. синђел Максим изврши освећење.

С Божијим благословом



ЕПИСКОП БРАНИЧЕВСКИ

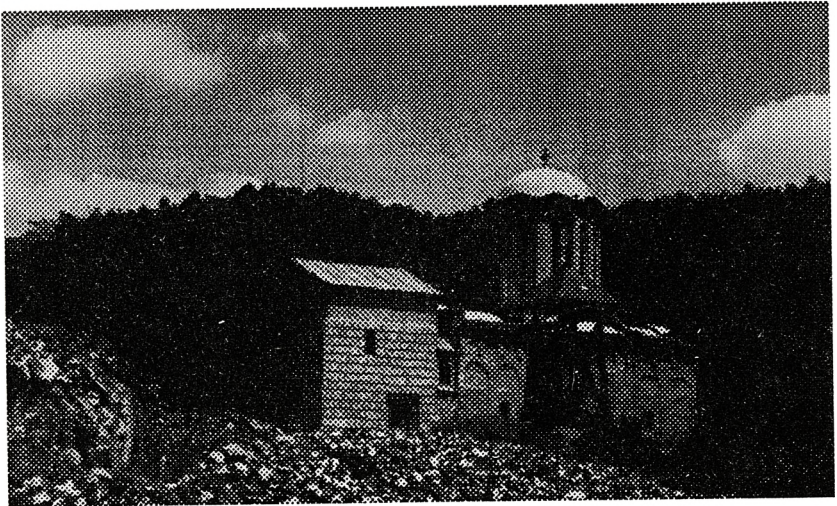

(. . .)

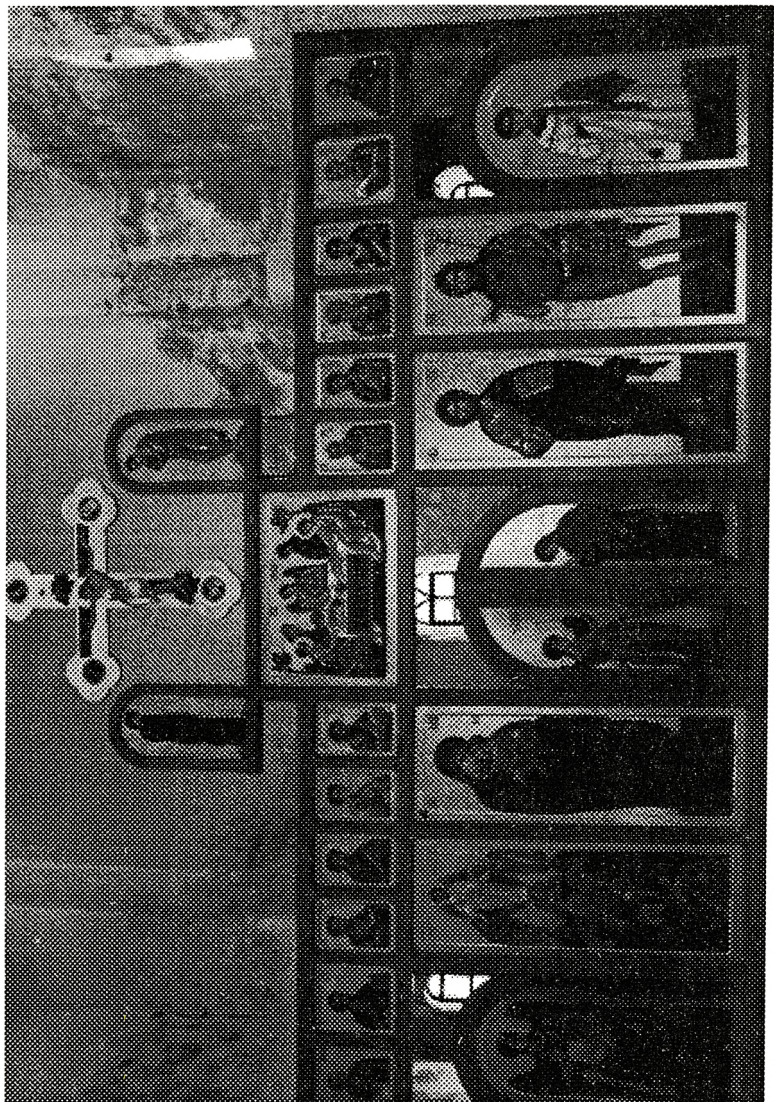

(: .)

1985.

(

1946.

),

45

46

2 (

).

11

91

Социјалистичка Република Србија
Скупштина Општине Параћин
ОПШТИНСКИ СЕКРЕТАРИЈАТ ЗА
УПРАВНО-ПРАВНЕ ПОСЛОВЕ
Број: 02-464-56/85
Датум: 1.07.1985 год.
П а р а ћ и н

МОНАСТИРУ РАВАНИЦА

С Е Б Е

У вези Вашег дописа од 1.07.1985 године,
обавештавамо Вас да се парцела КП.бр.1970,у површини од
45.46 ари,КО.Стубица,на основу копије плана Општинског
геодетског завода ССБС Параћин,од 3.12.1980 године,води
на име корисника Добро Манастира Раваница - Себе и да
исту парцелу можете користити.

На Ваш захтев накнадно ће Вам се издати тапија.

М.П.

ЗАМЕНИК СЕКРЕТАРА

Личева С.М.

5 23 ²,

(

1 47)

, , -

, .

1969 1974,

“ ” “ ”

, ,

. ,

.

, , -

, ,

, ,

, ,

/2.05./1997.

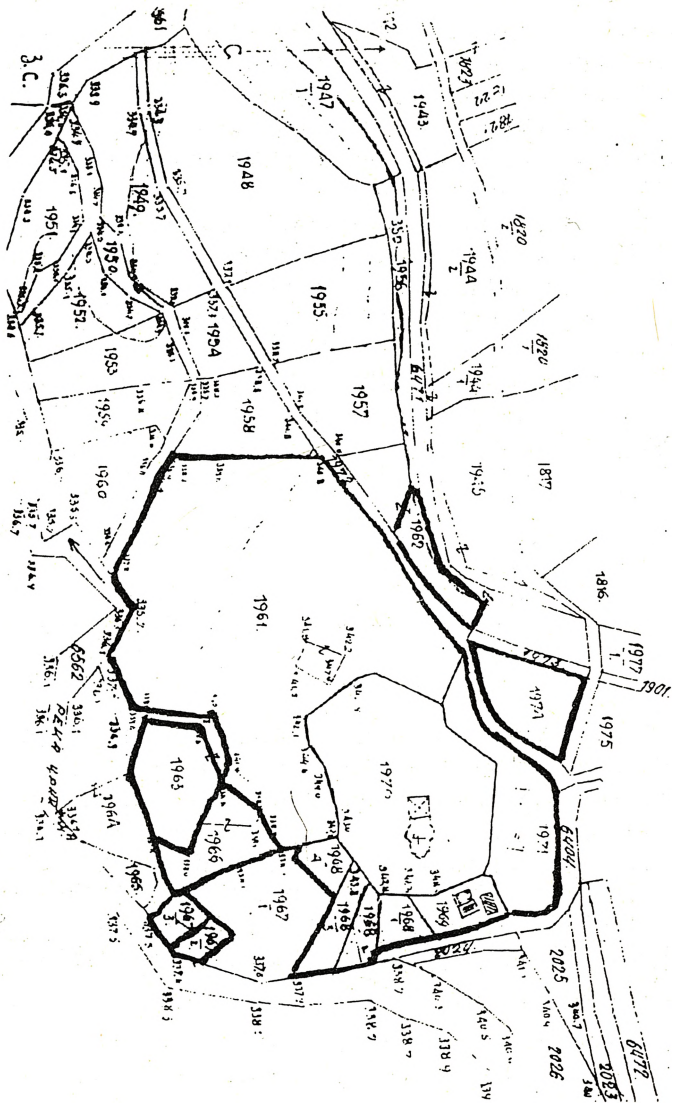

(1:2500)

Редни број списка катастарских таласа

Број парцеле	Култура	Класа	Потес -- звано место	Површина		Кат. приход	
				ha	ar	м ²	Дин.
1970	пеллоубно	б	Теручиновачу	1	45	46	
1961	ливага	б			18	64	
1962	ливага	б			10	92	
1963	шума	5			17	35	
1967/2	вацњак	б			2	50	
1967/3	вацњак	б			2	80	
1967/4	вацњак	7			3	00	
1968/1	вацњак	б			3	58	
1968/2	вацњак	б			3	10	
1968/3	вацњак	б			5	23	
1969	зграда	-			21		
1969	вацњак	б		4	82		
1971	вацњак	б		3	00		
1974	вацњак	б		11	24		
1966	шума	5		9	78		

Да је ова копија верна своје оригиналу према последњем стању у катастру:

2 61 17

Терчи и овераса

Милевоц:

22. 07. 1988. год.

Штеп. Д. Ђеђебеџић. тав.



() ,



() ,

-

I 1204 1375. -

1204-1219.(7)

“ ’ ”

. , -
, ,
, ,

/1219. /.

(:
(), ,)

, IV (rreum Margi) XVI

1241.

1355.

1367.

1371.

, /?/.

II **1375.** **1425.** -

1375.

1375-1389.

/ / ,
,
.

1389.

/ /, 1375.

1389-1398.

. / /
,

,
. 1389. ,
1389, 1398.

1398.

. -
,

1398-1425.

,
,
/ , /
/ /.

III 1425. 1923. -

1425.

80-

. ,
: , -
, - .

1425-1509.

1509.

1689.

1679.

1690.

/1923/.

I -

IV 1923. 1977. -

1923.

1931.

1932.

1952.

1972.

1974.

1972/73.

1972-1980.

1985.

1985-1986.

1986.

45 2 , 21 17 ².

1986-1989.

1989-1990.

1991.

1991-1995.

1993.

1995.

1996-1997.

1923.

1. ,
2. ,
3. . ,
4. ,
5. ,
6. “ - ”,
7. , -
8. ,
9. , .
10. ,
11. , “ ”,
12. ,
13. ,
14. ,
15. ,
16. ,
17. ,
18. ,
19. ,
20. ,
21. ,
22. ,
23. ,
24. “ ”,
25. ,
26. ,
27. ,
28. ,
29. ,
30. “ - ”,
31. ,
32. ,
33. ,
34. “ ”
35. “ ”,
36. ,
37. ,
38. “ ”,
39. “ ”,
40. ,
41. ,
42. ,
43. . ,
44. ,
45. “ ”

46. ,
 47. ,
 48. ,
 49. ,
 50. ,
 51. “ ”,
 52. “ ”,
 53. “ ”,
 54. ,
 55. ,
 56. “ ”,
 57. “ ”,
 58. “ ”,
 59. “ ”,
 60. “ ”,
 61. “ ”,
 62. “ ”,
 63. “ ”,
 64. “ ”,
 65. “ ”,
 66. “ ”,
 67. ,
 68. ,
 69. ,
 70. ,
 71. ,
 72. ,
 73. ,
 74. ,
 75. “ ”,
 76. “ ”,
 77. “ ”,

78. “ ”,
 79. “ ”,
 80. - ,
 81. ,
 82. “ - ”,
 83. “ ”,
 84. “ ”,
 85. “ ”,
 86. “ ”,
 87. “ ”,
 88. ,
 89. “ ”,
 90. ” ”,
 91. “ ”,
 92. “ ”,
 93. “ ”,
 94. “ ”,
 95. ,
 96. ,
 97. ,
 98. “ ”,
 99. 33 “ ”,
 100. “ ”,
 101. “ ”,
 102. “ ”,
 103. ,
 104. ,
 105. ,
 106. “ ”,
 107. ,

- | | | | |
|------|------|------|------|
| 108. | , | 135. | , |
| 109. | “ ”, | 136. | , |
| 110. | “ ”, | 137. | |
| 111. | , | 138. | , |
| 112. | , | 139. | , |
| 113. | , | 140. | , |
| 114. | , | 141. | , |
| 115. | “ ”, | 142. | “ ”, |
| 116. | “ ”, | 143. | , |
| 117. | “ ”, | 144. | , |
| 118. | “ ”, | 145. | , |
| 119. | - , | 146. | . |
| 120. | “ ”, | 147. | , |
| 121. | , | 148. | , |
| 122. | , | 149. | , |
| 123. | “ ”, | 150. | , |
| 124. | , | 151. | , |
| 125. | , | 152. | , |
| 126. | , | 153. | , |
| 127. | , | | |
| 128. | , | | |
| 129. | “ ”, | | |
| 130. | “ ”, | | |
| 131. | , | | |
| 132. | “ ”, | | |
| 133. | , | | |
| 134. | , | | |

НАСЕЉЕ СИСЕВАЦ

1

(1859),

1000

(1941-1945)

(1941.)

1941.

(),

1941.

). 1944.

- 4. /1950/
- 5. /1934/, /1936/
- 6. /1921/, /1928/
- 7. /1930/, /1928/
- 8. /1943/, /1947/
- 9. /1921/
- 10. /1946/, /1972/
- 11. /1922/, /1925/
- 12. /1926/, /1940/,
/1966/, /1974/
- 13. /1921/
- 14. , .

“ ”

60 , 40 , -

50 - , -

360 .

“ ”

28-29° .

25 .

1. 10. .

“ ”

-

- ; ,

- , ,

- ,

- ; -

- ;

-

- , ,

- ; , ()

- ()

- () ;

- ,

-

- (,)

-

-

-

-

- () - ,

,

- ,

,

-

- ,

- ,

- , ;

- , ;

- ,

- ,

- , ;

() - ,

;

;

() -

,

- ()

- , ,

- ;

() - ,

() - ,

-

()-

-

,

- , , ,

-

()

-

, ,

, .

,

, ,

∴;

-

;

-

,

,

-

,

.()-

-

:

, .

(

)

-

,

;

, ,

-

,

-

,

;

,

,

,

.

-

,

;

,

,

-

(

,

);

,

;

,

- ; , ,

, ; , ,

- ; : , ,

- ;

- , , .

- , , ,

- , , ,

- ;

- ;

- () ,

- , ;

()- , ,

- ;

()- , ,

()- , ,

-

-)

- , , ,

- , , ,

X

.. (1168-1371).
 , 1989.
 .. - II
 , III , VIII IX, 1933-34, 283-2'85.
 .. (1219-1766).
 , 1966.
 ..
 1970.
 .. 4.
 , 1966, 212.
 :
 , 1985.
 :
 1381-1981.
 , 1981.
 .. , 1969.
 .. 1402.
 , 1975, 98-99.
 .. /
 /.
 , 1996.
 .. II, 1978.
 .. - , 1985,
 II, 390-391.
 .. III, 1936.
 .. 7, -
 , 1968, 202.
 .. II, 19765.
 ..
 .. " " , 1937.
 .. (1853-1953).
 , 1953.
 .. , 1975.

. . . 7,225-226.
 , L. 1932.
 221-228.
 . . . , 1895.
 „ . . . , 1984.
 . . .
 1953. , , ,
 . . . , 1966, 184-
 185.
 . . . 1381-1981.
 XIV XV . . . 101-134, 1981.
 15, . 61-63,
 1991.
 . . .
 2, , . 35, 1889.
 . . . , 1977.
 . . .
 3, 1955, 218. ,
 X.: . . . , 1989.
 . . . 1381-1981. , 67-82.
 . . . , 1981.
 ... ,

.....	3
.....	7
,	7
.....	8
.....	10
.....	13
.....	14
-	15
-	21
.....	23
O	25
.....	33
.....	51
.....	51
.....	53
.....	58
.....	62
-	66
-	73
.....	77
,	77
.....	77
(1941-1945).....	80
(1945-1996).....	81
.....	83
.....	

